



Focus - Sirius



Avant projet
Sommaire

Maisons Privat

ZA CHANTEMERLE - 5 RUE CHANTEMERLE - SALIGNY-CS 80050

85170 BELLEVIGNY ☎️: 02-51-41-06-10

Nos Agences:

85 Bellevigny- Challans- Les Sables d'Olonne-

St Gilles Croix de Vie

44 Pornic -Vertou

17 La Rochelle



100 ans de savoir faire



Leader régional



Des constructions de qualité



Découvrez notre site internet



Plans protégés par les articles L111-1 et suivants du code de la propriété intellectuelle. Toute reproduction même partielle est interdite. Perspectives et aménagements extérieurs sont non contractuels

Date : N° dossier : Phase : Version : Dessin : Commercial(e) :	 1 Dessinateur PRIVAT	Norme Parasismique Norme Thermique Accessibilité PMR Echelle : 1/200 Implantation	Oui RE 2020 Maisons Privat (siège social) ZA CHANTEMERLE 5 RUE CHANTEMERLE - SALIGNY CS 80050 85170 BELLEVIGNY ☎: 02-51-41-06-10	Signature Constructeur	SIRIUS 3CH G	Signature(s) <maître(s) de l'Ouvrage
---	-------------------------------------	---	---	------------------------	---------------------	--------------------------------------

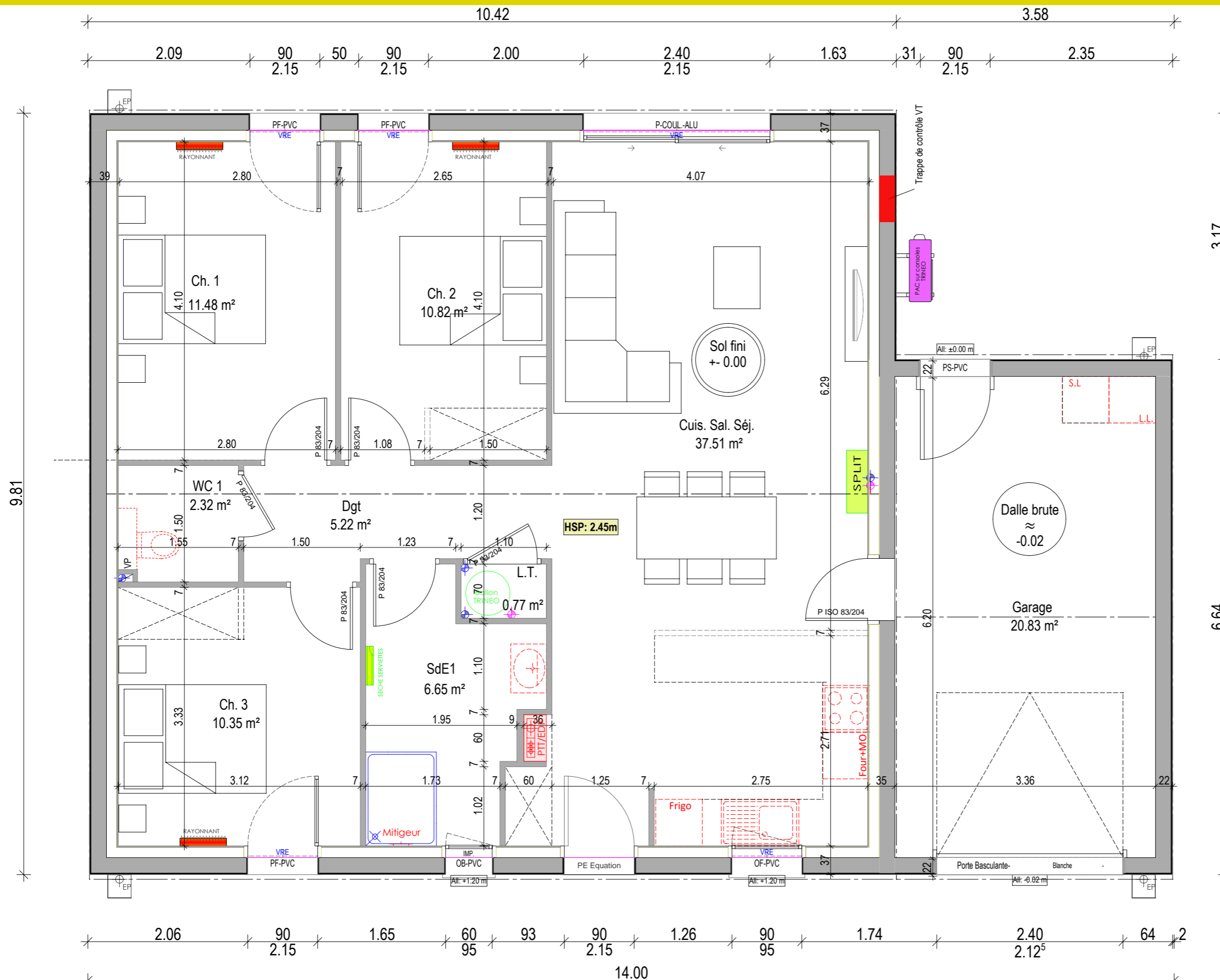

Surfaces habitables	
Pièce	Surface
Cuis. Sal. Séj	37.51
L.T.	0.77
Dgt	5.22
Ch. 1	11.48
Ch. 2	10.82
Ch. 3	10.35
SdE1	6.65
WC 1	2.32
85.12 m²	
Total	85.12 m²
Surface vitrage nécessaire : 14.19 m ²	

Surfaces annexes	
Pièce	Surface
Garage	20.83
Total	20.83 m²

Date : N° dossier : Phase : Version : Dessin : Commercial(e) :	Norme Parasismique Oui Norme Thermique RE 2020 Accessibilité PMR Echelle : 1/50 Plan rdc	Maisons Privat (siège social) ZA CHANTEMERLE 5 RUE CHANTEMERLE - SALIGNY CS 80050 85170 BELLEVIGNY ☎ 02-51-41-06-10	Signature Constructeur SIRIUS 3CH G	Signature(s) <maître(s) de l'Ouvrage
---	--	--	---	--------------------------------------

Plans protégés par les articles L111-1 et suivants du code de la propriété intellectuelle. Toute reproduction même partielle est interdite. Perspectives et aménagements extérieurs sont non contractuels

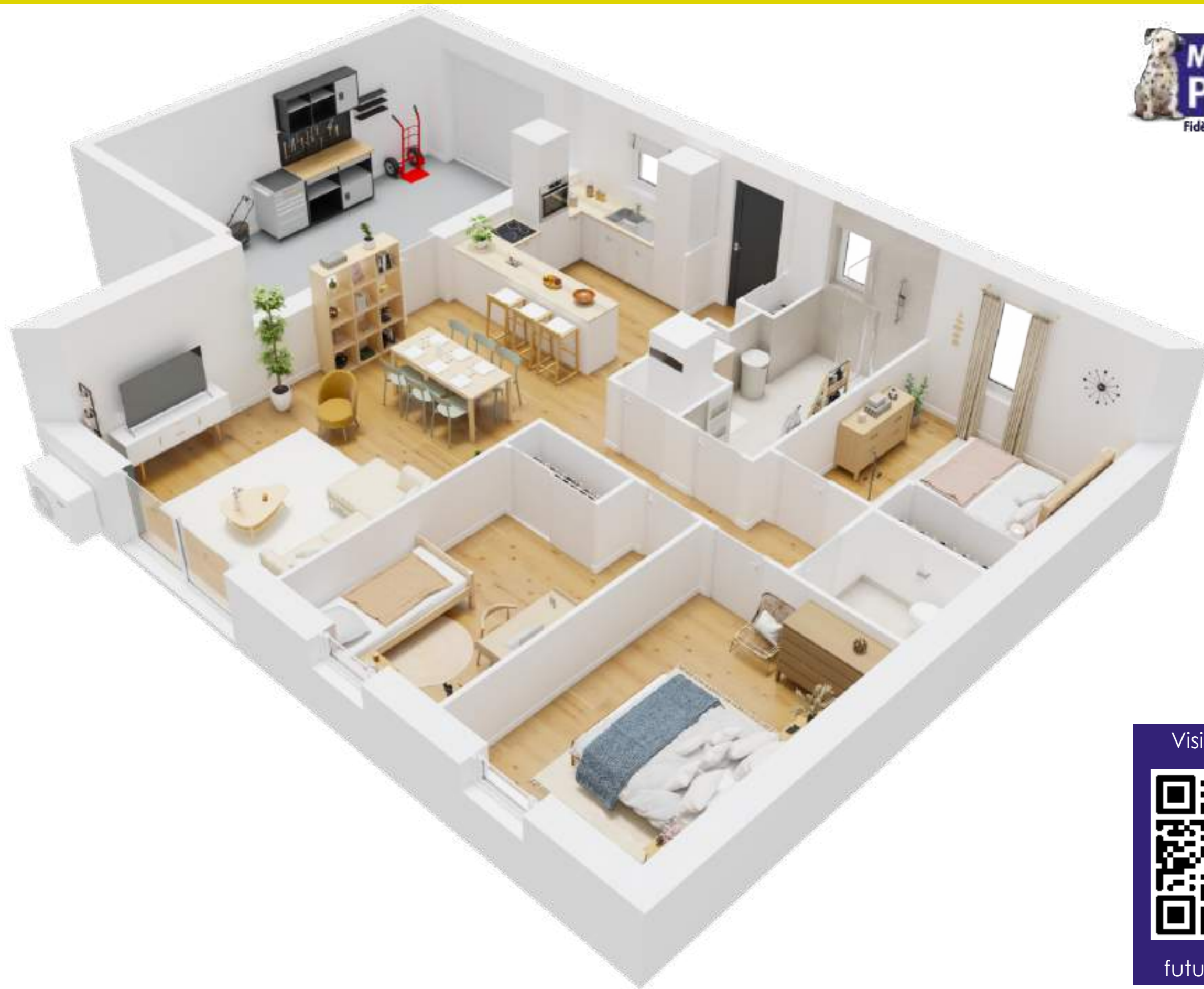

Plans protégés par les articles L111-1 et suivants du code de la propriété intellectuelle. Toute reproduction même partielle est interdite. Perspectives et aménagements extérieurs sont non contractuels

<p>Date : N° dossier : Phase : Version : Dessin : Commercial(e) :</p> <p>1 Dessinateur PRIVAT</p>	<p>Norme Parasismique Norme Thermique Accessibilité PMR</p> <p>Oui RE 2020</p> <p>Echelle : SANS</p> <p>Perspective plan</p>	<p>Maisons Privat (siège social) ZA CHANTEMERLE 5 RUE CHANTEMERLE - SALIGNY CS 80050</p> <p>85170 BELLEVIGNY ☎: 02-51-41-06-10</p>	<p>Signature Constructeur</p>	<p>SIRIUS 3CH G</p>	<p>Signature(s) <maître(s) de l'Ouvrage</p>
---	---	--	-------------------------------	----------------------------	--



Plans protégés par les articles L 111-1 et suivants du code de la propriété intellectuelle. Toute reproduction même partielle est interdite. Perspectives et aménagements extérieurs sont non contractuels

<p>Date : N° dossier : Phase : Version : Dessin : Commercial(e) :</p>	<p>1 Dessinateur PRIVAT</p>	<p>Norme Parasismique Oui Norme Thermique RE 2020 Accessibilité PMR</p> <p>Echelle : SANS</p> <p>Perspective avant</p>	<p>Maisons Privat (siège social) ZA CHANTEMERLE 5 RUE CHANTEMERLE - SALIGNY CS 80050</p> <p>85170 BELLEVIGNY ☎: 02-51-41-06-10</p>	<p>Signature Constructeur</p> <p>SIRIUS 3CH G</p>	<p>Signature(s) <maître(s) de l'Ouvrage</p>
--	----------------------------------	--	--	--	--



Plans protégés par les articles L 111-1 et suivants du code de la propriété intellectuelle. Toute reproduction même partielle est interdite. Perspectives et aménagements extérieurs sont non contractuels

<p>Date : N° dossier : Phase : Version : Dessin : Commercial(e) :</p>	<p>Norme Parasismique Norme Thermique Accessibilité PMR</p> <p>Oui RE 2020</p> <p>Echelle : SANS</p> <p>Perspective arrière</p>	<p>Maisons Privat (siège social) ZA CHANTEMERLE 5 RUE CHANTEMERLE - SALIGNY CS 80050</p> <p>85170 BELLEVIGNY ☎: 02-51-41-06-10</p>	<p>Signature Constructeur</p>	<p>SIRIUS 3CH G</p>	<p>Signature(s) <maître(s) de l'Ouvrage</p>
--	--	--	-------------------------------	----------------------------	--